

ALLEGATO "A" REP. 15684 RACC. 12930

Data presentazione: 04/09/1980 - Data: 04/08/2017 - n. T11470 - Richiedente: MNZGNN72R70G284A

MODULARIO  
P. - C. N. F. - 311



MINISTERO DELLE FINANZE  
DIREZIONE GENERALE DEL CATASTO E DEI SERVIZI TECNICI ERARIALI

Mon. B (Nuovo Catasto Edilizio Urbano) 3c

Lire  
20

# NUOVO CATASTO EDILIZIO URBANO

(D. DECRETI-L. 11811 AL 1 APRILE 1978, N. 451)

Planimetria dell'immobile situato nel Comune di LIGNANO SABBIAIADORO, Via Locante Riviera Via BYRON.

Ditta L. DI BEL S.p.A.

Allegata alla dichiarazione presentata all'Ufficio Tecnico Erariale di UDINE.

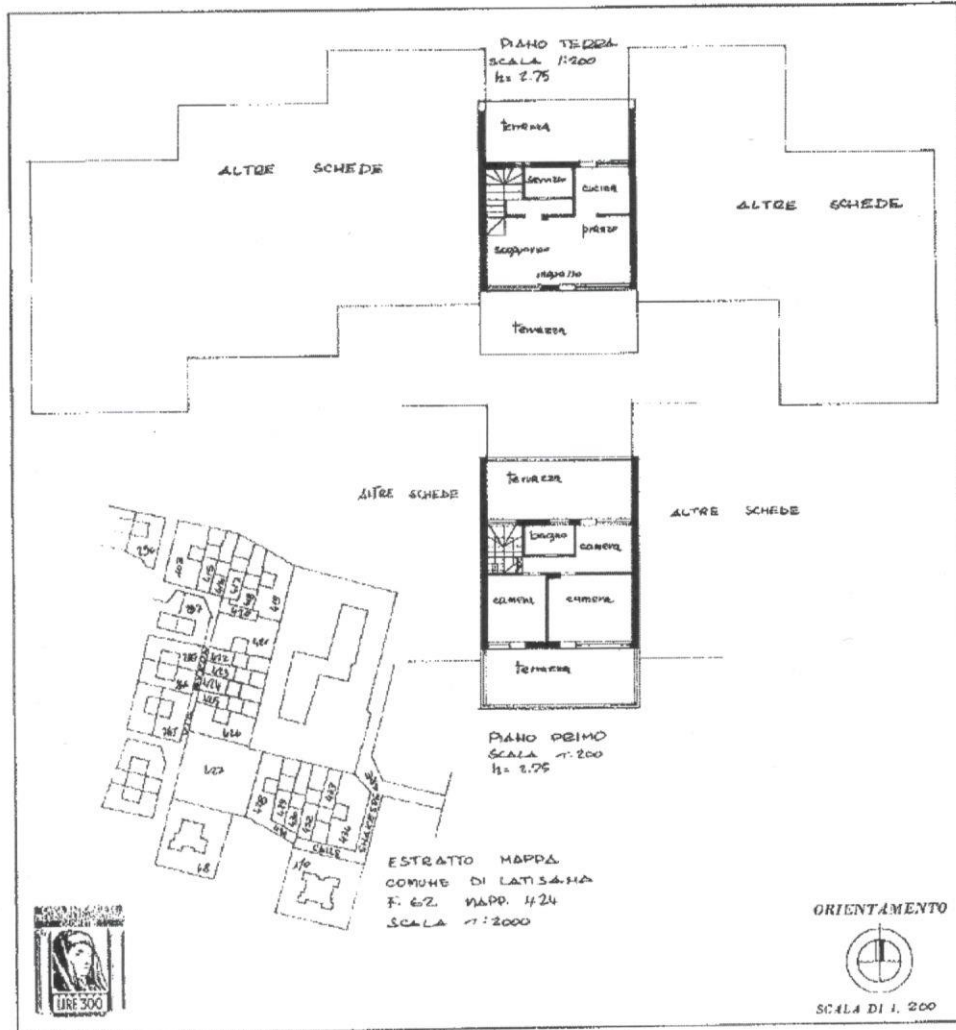

SPAZIO RISERVATO PER LE ANNOTAZIONI D'UFFICIO	
DATA	62
PROT. N°	426
	403

Compilata dal GEOMETRA LINO ZILLE  
 Iscritto all'Albo dei GEOMETRI della Provincia di PORDENONE nella CASSESA 30.04.80.  
 Firma:

*[Handwritten signature]*

Catasto dei Fabbricati - Situazione al 04/08/2017 - Comune di LIGNANO SABBIAIADORO (E584) - Foglio: 62 - Particella: 424 - Subalterno: 0 A  
 LIGNANO SABBIAIADORO  
 Calle Byron piano: T-1; *Roberto Rosoman*  
 Lume Novelli

Ultima planimetria in atti

Data presentazione: 04/09/1980 - Data: 04/08/2017 - n. T11470 - Richiedente: MNZGNN72R70G284A  
Totale schede: 1 - Formato di acquisizione: A3(297x420) - Formato stampa richiesto: A4(210x297)