

MODULARE
F. 1/1984 n. 497



MINISTERO DELLE FINANZE
DIREZIONE GENERALE DEL CATASTO E DEI SERVIZI TECNICI ERARIALI

Mod. B (Nuovo Catasto Edilizio Urbano)

L. 100
100

NUOVO CATASTO EDILIZIO URBANO

IN QUANTO LONGO IL SERIE 1000 2/3/3

Planimetria dell'immobile situato nel Comune di Lignano Sabbiadoro Viale Adriatico - CorsodeiContinenti

Ditta **GIGANTE PIETRO** n.2 Ronchis il 17.01.1937 residente in Ronchis via "Lignano" n° 33 prop.2/3
COLAVINO MARIA n.2 Fiorenzuola D'Arda (PC) il 04.12.1939 res. " " " " prop.1/3
Allegata alla dichiarazione presentata all'Ufficio Tecnico Erariale di UDINE

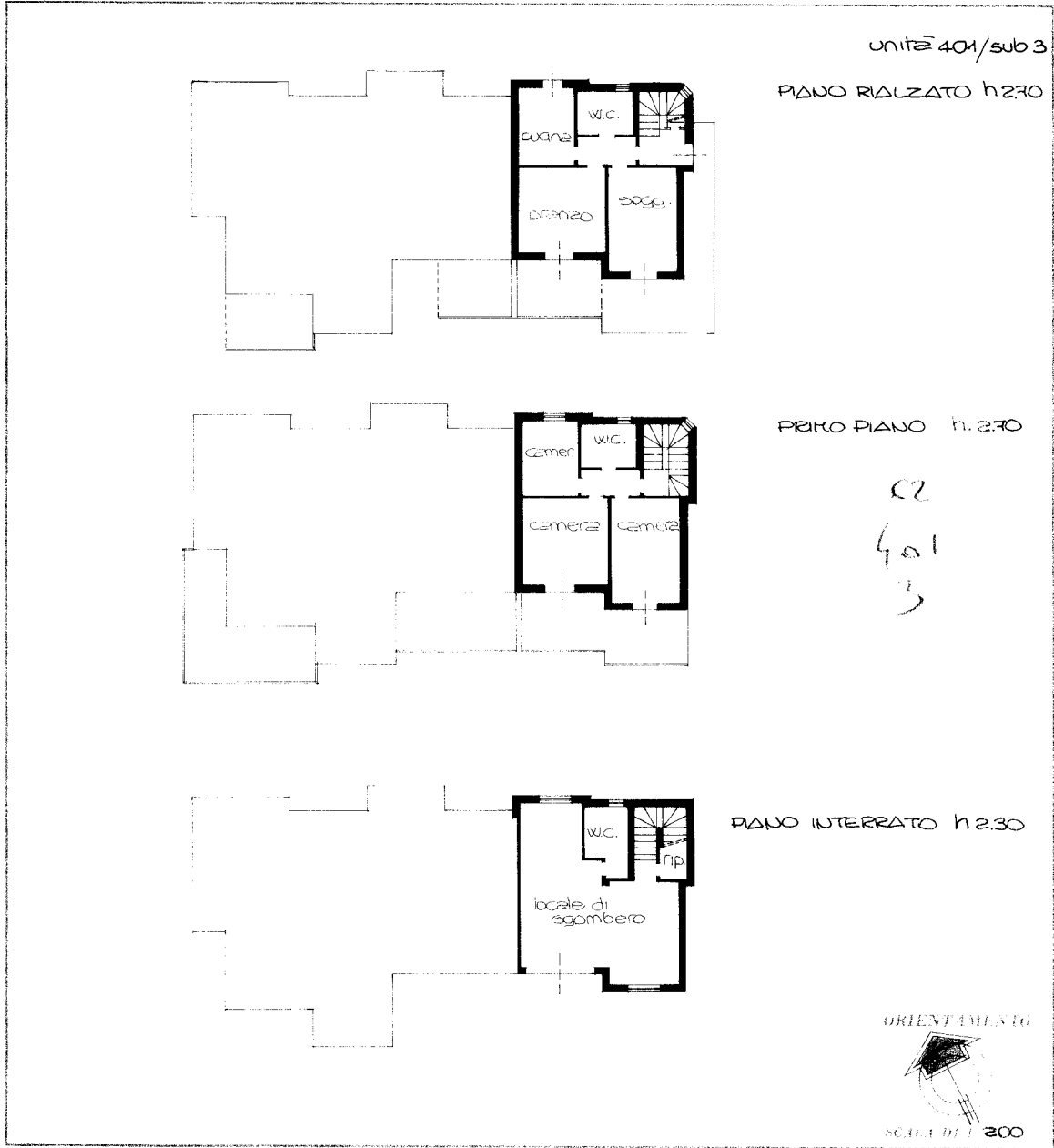

02
401
3

SPAZIO RISERVATO PER LE ANNOTAZIONI D'UFFICIO

DATA	
PROT. N°	

Completato da: **geometra**
remo sandri
Esatto all'Albo dei geometri
della Provincia di Udine
data 16.11.1984
firma

Catasto dei Fabbricati - Situazione al 18/11/2020 - Comune di LIGNANO SABBIA DORO (E584) - Foglio: 62 - Particella: 401 - Subalterno: 3 >
VIALE ADRIATICO piano: SI-T-1;

Ultima planimetria in atti