

MODULARIO
F. Cat. S. T. - 315



MINISTERO DELLE FINANZE
DIREZIONE GENERALE DEL CATASTO E DEI SERVIZI TECNICI ERARIALI

Mod. B (Nuovo Catasto Edilizio Urbano)

Lire
15

NUOVO CATASTO EDILIZIO URBANO

(R. DECRETO-LEGGE 13 APRILE 1939, N. 652)

Planimetria dell'immobile situato nel Comune di **LIGNANO SABB.** Via **LE DEL COMMERCIO**
Ditta **SARTI EUGENIO** N.IL 23.5.1929 - **RAVANELLO CARLO** N.IL 30.1.1933 - **BORTOLAMI PAOLO** N.IL 15.3.1938
KONZANI LORENZO N.IL 15.8.1933
Allegata alla dichiarazione presentata all'Ufficio Tecnico Erariale di **U. D. I. N. E.**

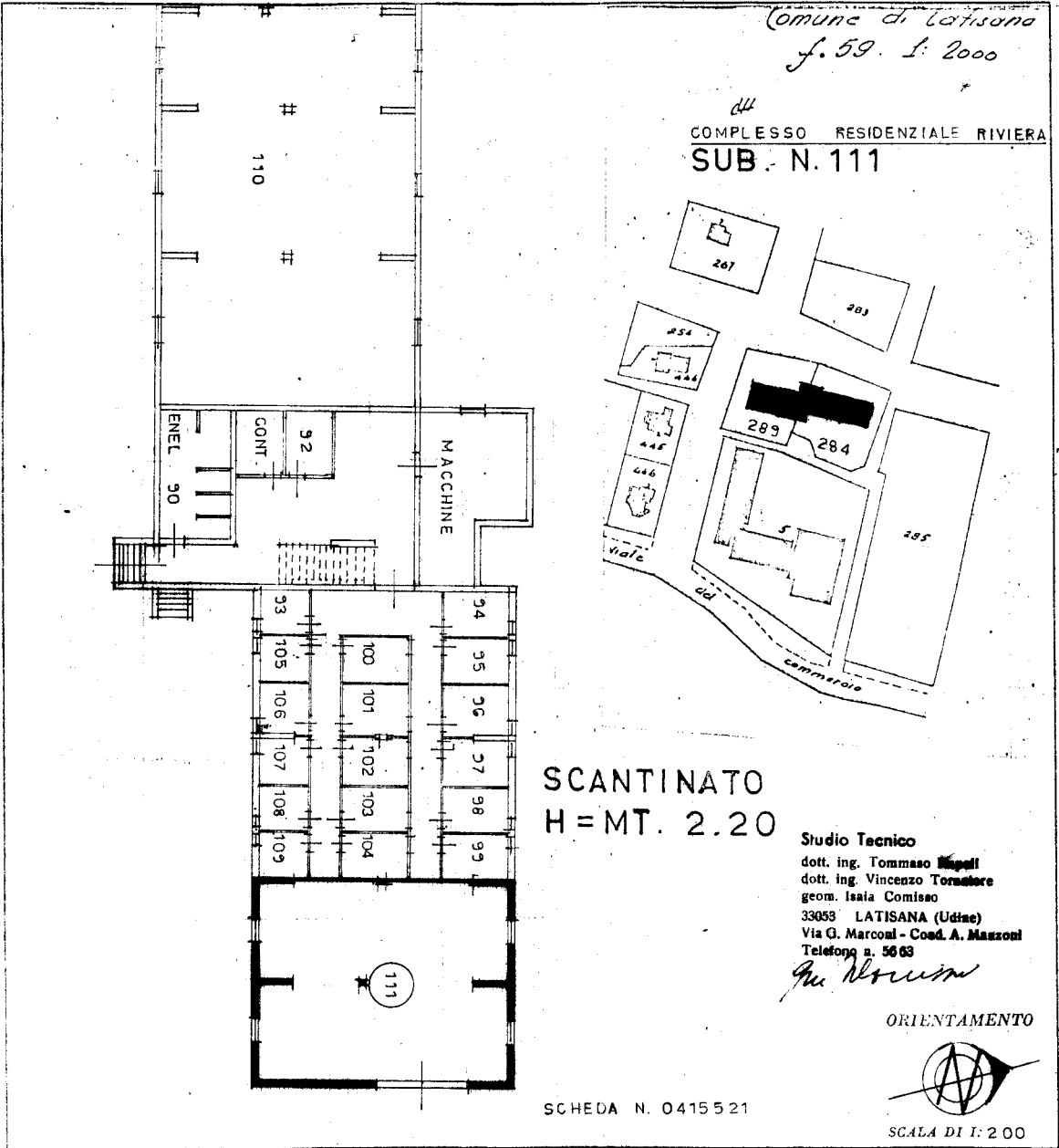

SPAZIO RISERVATO PER LE ANNOTAZIONI D'UFFICIO

DATA
PROT. N° 700/72

59/284/27

Compilata dal
(Titolo, nome e cognome del tecnico)
ING. TOMMASO NAPOLI
all'Albo de INGEGNERI
Provincia di PALERMO
25 LUG 1972



Catasto dei Fabbricati - Situazione al 22/03/2021 - Comune di LIGNANO SABBADORO (E584) - Foglio: 59 - Particella: 284 - Subalterno: 27 - VIALE DEL COMMERCIO piano: S1;

Ultima planimetria in atti